

VINCI X mod pod

User Manual

Thanks for your purchase of a VOOPOO product. For the better use of all the functions of this product, please carefully read the operation notes and detailed functional instructions before your first use of this product. If you have any problems with using this product, please contact our local agent or visit our official website at www.voofoo.com.

Parameters

VINCI X Mod
Size : 90*25*31mm
Battery : 18650 * 1
Power Range: 5-70W
Output Voltage: 3.2-4.2V
Charging Voltage: 5V /1A
Resistance Range: 0.1Ω~3.0Ω

VINCI Pod
Capacity: 5.5ml (Standard Edition) /2ml (EU Edition)
Kit Included: PnP 0.3Ω&PnP 0.6Ω
Other PnP Coils: PnP 0.45Ω, PnP 0.8Ω, PnP1.2Ω

Security Protection

- Overtime protection
- Over temperature protection
- Output over-current protection
- Overcharge protection
- Low battery protection
- Atomizer short-circuit protection
- Max Power Protection
- Battery anti-reverse protection

Operations Steps

- Step 1. Install coil**
Take out the coil, and Insert the coil from the bottom of the pod
- Step 2. Fill e-liquid**
Pull out the silica gel plug according to the instructions, then refill e-liquid from oil-filling slots. It is recommended to keep two thirds full.

Step 3. Install the atomizer
Insert the atomizer with e-liquid into the mod.

Step 4. Start to use the device
After keeping it stand for about five minutes, you are free to use the device. You can rotate the pod 180° to adjust the airflow in order to enjoy optimal vaping experience.

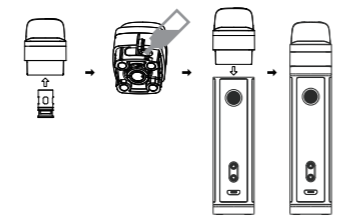

Operation instructions

1. On/off: Short press on fire button five times (at the first use , Enter clock interface)
 2. PUFF clear: Press the fire button and "-" button at the same time.
- The number of puffs in a day is showed on the main interface, and it will be reset to zero the next day
3. Enter the PUFF interface: Press the "+" and "-" button
Exit the PUFF interface: Press and hold the fire button



Record the suction number of recent 14 days in total. Press "+" and "-" button to check the suction number of a certain day.



Remarks: if the battery is taken out, the data recorded on PUFF will be automatically cleared.

4. Lock/unlock :Press the fire button and "+" button at the same time.
5. Enter clock interface: Press the fire button. "+" button and "-" button at the same time



Clock interface, short press on fire button to change cursor, "+" "-" button to settle time, press and hold fire button to save and exit.

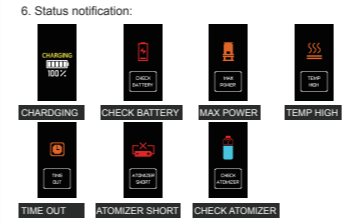

Installation of battery

1. Unscrew the bottom battery cover
2. Install the prepared 18650 battery from the bottom of the product
3. Screw the bottom battery cover

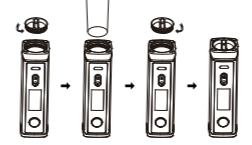

Attention

1. This product is not recommended for minors, pregnant or breast-feeding women, or anyone at risk of heart disease, depression and asthma.
2. Please keep the device away from heat, fire and water. This device should be stored in a cool and shady environment.
3. Please do not drop, throw or immerse the device into the water.
4. Please turn off or lock the device to avoid accidental firing when you carry it out.

5. Please rationally use the device according to personal situation. If discomfort occurs, please stop using it immediately.
6. EEE Recycling : This product should not be treated as household waste, instead it should be handed over to the applicable collection point for the recycling of electrical and electronic equipment.
7. Battery Recycling: The battery of this product should not be treated as household waste, instead it should be handed over to the applicable used battery collection point for recycling.

Warm Prompt

By Air:
There is a possibility of e-liquid leakage at high pressure when you travel by air. Therefore, please separate your pods from other important objects.
Deal with Condensate:
There may be slight condensation of fluid due to the difference between indoor and outdoor temperature when you use the device. It is advisable to take out the pod, and shake it downwards.

Manufacture:
VOOPOO®
Address : Block 1, Shapuyangong Industry Park, Songgang, Bao'an District, Shenzhen , Guangdong , China .
Email : support@voofootech.com
Website : www.voofoo.com
Instagram : voofootechofficial
Facebook : voofootech

Contact in EU :
Vaping Legal Ltd
Address : Armstrong House , First Avenue , Robin Hood Airport , Doncaster. DN9 3GA. UK
Email : compliance@tpdcompliance.eu

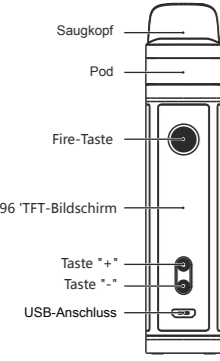

VINCI X mod pod

Gebrauchsanweisung

Vielen Dank für Ihren Kauf eines VOOPOO-Produkts. Um alle Funktionen dieses Produkts besser nutzen zu können, lesen Sie vor dem ersten Gebrauch dieses Produkts bitte die Bedienungsanweisung und detaillierten Funktionsanweisungen sorgfältig durch. Wenn Sie Probleme mit der Verwendung dieses Produkts haben sollten, wenden Sie sich bitte an unseren lokalen Vertreter oder besuchen Sie unsere offizielle Website unter www.voofoo.com.

Spezifikationen

VINCI X Mod
Abmessungen : 90*25*31mm
Akkuleistung : 18650 * 1
Leistungsbereich: 5-70W
Ausgangsspannung: 3.2-4.2V
Ladespannung: 5V /1A
Widerstandsbereich: 0.1Ω~3.0Ω

VINCI Pod
Fassungsvolumen: 5.5 ml (Standard Edition) / 2 ml (EU Edition)
Im Lieferumfang enthaltenes Set: PnP 0.3Ω & PnP 0.6Ω
Andere PnP-Spulen: PnP 0.45Ω, PnP 0.8Ω, PnP1.2Ω

Sicherheitsschutz

- Überstundenschutz
- Übertemperaturschutz
- Überladeschutz
- Batterieschutz
- Ausgangsüberstromschutz
- Kurzschlusschutz des Zerstäubers
- Maximaler Leistungsschutz
- Verpolungsschutz der Batterie

Bedienungsschritte

1. Schritt Spule einbauen
Nehmen Sie die Spule heraus und setzen Sie die Spule von unten in die Hülse ein.
2. Schritt E-Liquid einfüllen
Ziehen Sie den Kieselgelstopfen gemäß den Anweisungen heraus und füllen Sie dann die E-Flüssigkeit aus den Öleinfüllschlitzen nach. Es wird empfohlen, zwei Drittel voll zu halten.

3. Schritt Zerstäuber einsetzen
Den Zerstäuber mit E-Liquid in den Mod einsetzen.

Schritt 4. Gerät starten
Nachdem Sie es etwa fünf Minuten lang stehen lassen, können Sie das Gerät frei verwenden. Sie können den Pod um 180° drehen, um den Luftstrom anzupassen und ein optimales Dampferlebnis zu erzielen.

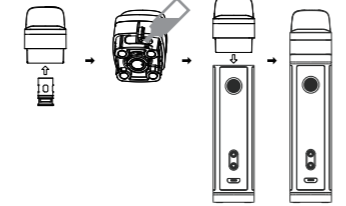

Anleitung

1. Ein / Aus: Drücken Sie fünfmal kurz auf den Feuerknopf (bei der ersten Verwendung Uhr-Schnittstelle eingeben).
 2. PUFF löschen: Feuerknopf und "-" Knopf gleichzeitig drücken.
- Die Anzahl der Züge pro Tag wird auf der Hauptoberfläche angezeigt und am nächsten Tag auf Null zurückgesetzt.
3. Aufrufen der PUFF-Schnittstelle: Drücken Sie die Tasten "+" und "-".
Verlassen der PUFF-Oberfläche: Halten Sie den Feuerknopf gedrückt.



Notieren Sie die Saugzahl der letzten 14 Tage insgesamt. Drücken Sie die Tasten "+" und "-", um die Saugzahl eines bestimmten Tages zu überprüfen.



Anmerkung: Wenn die Batterie herausgenommen ist, werden die auf PUFF aufgezeichneten Daten automatisch gelöscht.

4. Sperren/Entsperren: Drücken Sie gleichzeitig die Fire-Taste und die Taste "+".

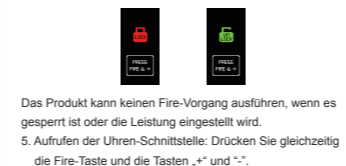

Das Produkt kann keinen Fire-Vorgang ausführen, wenn es gesperrt ist oder die Leistung eingestellt wird.

5. Aufrufen der Uhren-Schnittstelle: Drücken Sie gleichzeitig die Fire-Taste und die Tasten "+" und "-".
6. Statusanzeige:

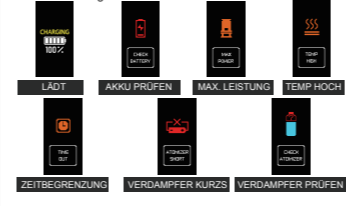

Einsetzen der Batterie

1. Schrauben Sie die untere Abdeckung der Batterie auf
2. Setzen Sie die vorbereitete 18650-Batterie in die Unterseite des Produkt ein
3. Schrauben Sie die untere Abdeckung fest

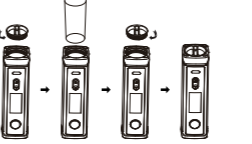

Achtung:

1. Dieses Produkt wird nicht für Minderjährige, schwangere oder stillende Frauen oder Personen mit einem Herz-Kreislaufrisiko, Depressionen und Asthma empfohlen.
2. Bitte halten Sie das Gerät von Hitze, Feuer und Wasser fern. Dieses Gerät sollte in einer kühlen und schattigen Umgebung gelagert werden.
3. Bitte lassen Sie das Gerät nicht fallen, werfen oder tauchen Sie es nicht in Wasser.
4. Bitte sperren oder schalten Sie das Gerät aus, um ein unbeabsichtigtes Abfeuern beim Tragen zu vermeiden.
5. Bitte verwenden Sie dieses Gerät verantwortungsbewusst.

6. Recycling gemäß der WEEE-Richtlinie :
Dieses Produkt darf nicht als normaler Haushaltsabfall behandelt werden, sondern muss an einer entsprechenden Annahmestelle für das Recycling von elektrischen und elektronischen Geräten abgegeben werden.
7. Recycling von Batterien:
Die Batterie dieses Produkt darf nicht als Haushaltsabfall behandelt werden, sondern muss an einer entsprechenden Annahmestelle für das Recycling für Altbatterien abgegeben werden.

Hinweis:

Bei Flugreisen:
Bei Flugreisen besteht die Möglichkeit des Auslaufens des E-Liquids, aufgrund des hohen Drucks. Trennen Sie bitte daher die Pods (Hülse) von den anderen wichtigen Objekten ab.
Handhabung von Kondenswasser:
Es kann aufgrund der Differenz zwischen Innen- und Außentemperatur zu einer geringen Kondensation der Flüssigkeit kommen, wenn Sie das Gerät verwenden. Es ist ratsam, das Pod zu entnehmen und nach unten zu schütteln.

VOOPOO
Address : Block 1, Shapuyangong Industry Park, Songgang, Bao'an District, Shenzhen , Guangdong , China .
Email : support@voofootech.com
Website : www.voofoo.com
Instagram : voofootechofficial
Facebook : voofootech

Contact in EU :
Vaping Legal Ltd
Address : Armstrong House , First Avenue , Robin Hood Airport , Doncaster. DN9 3GA. UK
Email : compliance@tpdcompliance.eu



VINCI X mod pod

Инструкция пользователя

Благодарим Вас за покупку продукта VOOPOO. Для лучшего использования всех функций данного продукта перед первым использованием продукта внимательно прочитайте инструкции по эксплуатации и подробные функциональные инструкции. Если у вас возникли проблемы с использованием данного продукта, обратитесь к нашему местному агенту или посетите наш официальный сайт по адресу: www.voofoo.com.

Спецификация

VINCI X Mod
Размер : 90*25*31mm
Емкость аккумулятора: 18650 * 1
Диапазон мощности: 5-70Вт
Напряжения выходы: 3.2-4.2В
Напряжения зарядки: 5В/1А
Диапазон сопротивления: 0.1Ω~3.0Ω

VINCI распределительная колодка
Емкость: 5.5мл (стандартная версия) /2мл (ЕС версия)
Комплект включает: PnP 0.3Ω и PnP 0.6Ω
Другие PnP катушки: PnP 0.45Ω, PnP 0.8Ω, PnP1.2Ω

Защита безопасности

- Защита от перегрева
- Защита от перегрузки по току
- Защита от перезаряда
- Защита низкого заряда аккумулятора
- Защита от короткого замыкания форсунок
- Защита максимальной мощности
- Батарея обратная защита

Шаги эксплуатации

- Шаг 1. Вставьте катушку**
Выньте катушку и вставьте катушку с нижней части распределительной колодки.
- Шаг 2. Заполните электронную жидкость**
Выньте силикагелевую пробку в соответствии с инструкциями, затем долейте электронную жидкость из слотов для заливки масла. Рекомендуется заполнить две трети.
- Шаг 3. Установите распылитель**
Вставьте распылитель с электронной жидкостью в мод.
- Шаг 4. Начните использовать устройство**
После около пяти минут простоя вы можете использовать устройство. Вы можете повернуть распределительную колодку на 180°, чтобы отрегулировать поток воздуха для получения оптимального впечатления от вейпинга.

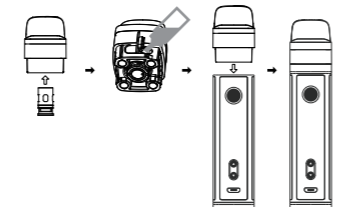

Инструкции

1. Вкл/выкл: Коротко нажмите на кнопку огня пять раз (при первом использовании, войдите в интерфейс часов).
 2. PUFF очистка: Нажмите одновременно кнопку огня и "-" кнопку.
- Количество затяжек за день отображается на основном интерфейсе, и на следующий день оно будет сброшено до нуля.
3. Войдите в интерфейс PUFF: Нажмите "+" и "-" кнопку.
Выход из PUFF интерфейса: Нажмите и удерживайте кнопку огня.



Запишите количество затяжек за последние 14 дней. Нажмите кнопку "+" и "-", чтобы проверить количество затяжек определенного дня.



Примечания: если батарея вынута, данные, записанные в PUFF, будут автоматически удалены.

4. Блокировать/разблокировать: Нажмите кнопку огня и кнопку "+" одновременно



Нельзя запускать продукт
взаблочно равносостоянии или регулировать мощность.

5. Вход в интерфейс часов: нажмите одновременно кнопки «+» и «-»
6. Уведомление о статусе:



Установка батареи

1. Откройте нижнюю крышку батарейного отсека
2. Install the prepared 18650 battery from the bottom of the product
3. Прикройте нижнюю крышку батарейного отсека

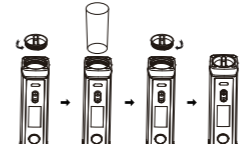

Внимание:

1. Данный продукт не рекомендуется для использования несовершеннолетними, беременными или кормящими грудью женщинами, а также лицами с риском сердечных заболеваний, депрессии и астмы.
2. Пожалуйста, держите устройство вдали от тепла, огня и воды. Данное устройство следует хранить в прохладном и тенистом месте.
3. Пожалуйста, не бросайте, не роняйте и не погружайте устройство в воду.
4. Пожалуйста, выключите или заблокируйте устройство, чтобы избежать случайного срабатывания, когда вы его переносите.











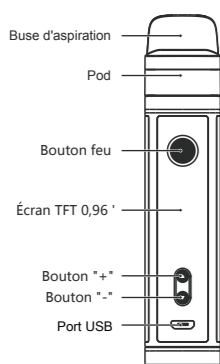
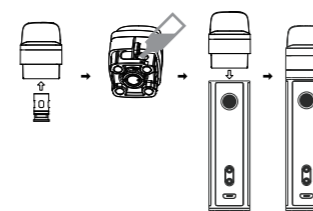



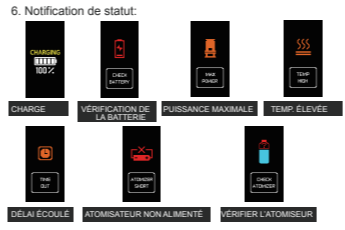
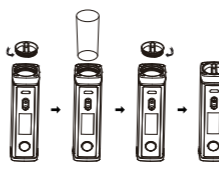
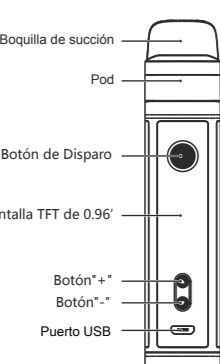
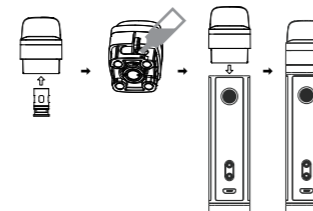

5. Пожалуйста, рационально используйте устройство в соответствии с персональной ситуацией. Если возник дискомфорт, немедленно прекратите использование
6. Утилизация EEE: этот продукт не следует рассматривать как бытовые отходы, вместо этого его следует сдать в соответствующий пункт сбора для переработки электрического и электронного оборудования.
7. Утилизация батарей: Батарея данного продукта не должна рассматриваться как бытовой мусор, вместо этого она должна быть передана в пункт сбора использованных батарей для переработки.

Доброжелательная подсказка:

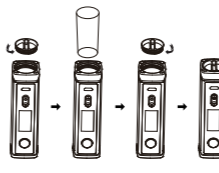
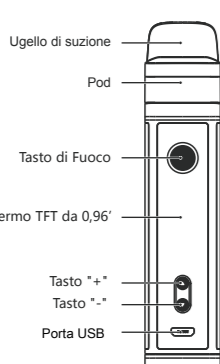
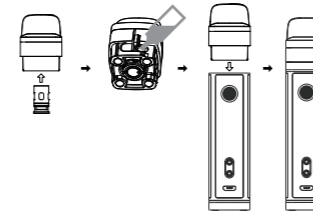
Самолетом:
Существует вероятность утечки электронной жидкости при высоком давлении, если вы путешествуете на самолете. Поэтому, пожалуйста, отделите ваши капсулы от других важных объектов.
Обращение с конденсатом:
При использовании устройства возможна небольшая конденсация жидкости из-за разницы между внутренней и внешней температурой. Желательно вынуть капсулу и потрясти ее вниз.

VOOPOO
Address : Block 1, Shapuyangong Industry Park, Songgang, Bao'an District, Shenzhen , Guangdong , China .
Email : support@voofootech.com
Website : www.voofoo.com
Instagram : voofootechofficial
Facebook : voofootech

Contact in EU :
Vaping Legal Ltd
Address : Armstrong House , First Avenue , Robin Hood Airport , Doncaster. DN9 3GA. UK
Email : compliance@tpdcompliance.eu

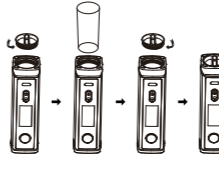
<p>VOOPOO // français</p>  <p>VINCI X mod pod</p> <p>Manuel de l'utilisateur</p>	<p>Merci pour votre achat d'un produit VOOPOO. Pour une meilleure utilisation de toutes les fonctions de ce produit, veuillez lire attentivement les notes d'utilisation et les instructions fonctionnelles détaillées avant la première utilisation de ce produit. Si vous rencontrez des problèmes en utilisant ce produit, veuillez contacter notre agent local ou visiter notre site web officiel à l'adresse www.voofoo.com.</p> <p>Spécifications</p> <p>VINCI X Mod Dimensions : 90*25*31mm Capacité de la batterie: 18650 * 1 Gamme de puissance: 5-70W Tension de sortie: 3.2-4.2V Tension de charge: 5V /1A Gamme de résistance: 0.1Ω-3.0Ω</p> <p>Capsule VINCI Capacité: 5,5 ml (édition standard) / 2 ml (édition européenne) Kit inclus: PnP 0.3Ω & PnP 0.6Ω Autres bobines PnP: PnP 0.45Ω, PnP 0.8Ω, PnP1.2Ω</p> <p>Protection de sécurité</p> <ul style="list-style-type: none"> - Protection contre un temps excessif - Protection contre la surchauffe - Protection contre les surintensités de sortie - Protection contre les surcharges - Protection en cas de batterie faible - Protection contre les courts-circuits de l'atomiseur - Protection maximum de puissance - Protection anti-inversion de batterie 	<p>Étapes du fonctionnement</p> <p>Étape 1. Installation de la bobine Sortez la bobine et insérez-la au bas de la capsule.</p> <p>Étape 2. Remplissage avec e-liquide Retirez le bouchon de gel de silice conformément aux instructions, puis remplissez avec e-liquide provenant des fentes de remplissage d'huile. Il est recommandé de remplir aux deux tiers.</p> <p>Étape 3. Installation de l'atomiseur Insérez l'atomiseur avec e-liquide dans le mod.</p> <p>Étape 4. Commencer à utiliser l'appareil Après l'avoir laissé reposer pendant environ cinq minutes, vous êtes prêt à utiliser l'appareil. Vous pouvez faire pivoter la capsule de 180° pour régler le débit d'air, afin de profiter au maximum de votre expérience de vapotage.</p> 	<p>Istruzioni</p> <ol style="list-style-type: none"> 1. Marche / Arrêt: Appuyez brièvement cinq fois sur le bouton de mise à feu (pour la première utilisation, entrez dans l'interface d'horloge). 2. PUFF (BOUFFEE) simple: Appuyez simultanément sur les touches de mise à feu et "-". <p>Le nombre de bouffées dans la journée est indiqué sur l'interface principale et sera remis à zéro le lendemain.</p> <ol style="list-style-type: none"> 3. Entrez dans l'interface PUFF: Appuyez sur les touches "+" et "-". Quittez l'interface PUFF: Appuyez sur le bouton de tir et maintenez-le enfoncé. <p>PUFF 0000</p> <p>Enregistrement du nombre total d'aspiration des 14 derniers jours. Appuyez sur les boutons "+" et "-" pour vérifier le nombre d'aspiration d'un jour donné.</p>  <p>Remarques: si la batterie est enlevée, les données enregistrées sur PUFF seront automatiquement effacées.</p> 	<ol style="list-style-type: none"> 4. Verrouillage / déverrouillage: appuyez simultanément sur les boutons d'action et "+"  <p>Le produit ne peut pas être allumé lorsqu'il est verrouillé ou lorsqu'on règle la puissance.</p> <ol style="list-style-type: none"> 5. Entrez dans l'interface de l'horloge: appuyez simultanément sur les boutons d'action, "+" et "-"  <p>Interface d'horloge, appuyez brièvement sur le bouton feu pour changer le curseur, les touches "+" et "-" pour régler l'heure, maintenez le bouton feu enfoncé pour enregistrer et quitter.</p> <ol style="list-style-type: none"> 6. Notification de statut: 	<p>Installation de la batterie</p> <ol style="list-style-type: none"> 1. Dévissez le couvercle inférieur de la batterie 2. Install the prepared 18650 battery from the bottom of the product 3. Vissez le couvercle inférieur de la batterie  <p>Attention:</p> <ol style="list-style-type: none"> 1. Ce produit n'est pas recommandé pour les mineurs, les femmes enceintes ou qui allaitent et pour toute personne présentant un risque de maladie cardiaque, de dépression et d'asthme. 2. Veuillez garder l'appareil loin de la chaleur, du feu et de l'eau. Cet appareil doit être stocké dans un environnement frais et ombragé. 3. Ne laissez pas tomber, ne jetez pas et ne plongez pas l'appareil dans l'eau. 	<p>4. Veuillez éteindre ou verrouiller l'appareil pour éviter un déclenchement accidentel lorsque vous l'emportez.</p> <p>5. Veuillez utiliser raisonnablement l'appareil, en fonction de votre situation personnelle. En cas de malaise, arrêtez l'utilisation immédiatement</p> <p>6. Recyclage EEE : Ce produit ne doit pas être traité comme les déchets ménagers, mais il devrait plutôt être remis à un point de collecte pour le recyclage des éléments électriques et électroniques.</p> <p>7. Recyclage de la batterie : la batterie de ce produit ne doit pas être traitée comme les déchets ménagers, mais elle devrait être plutôt être remise à un point de collecte des batteries usagées pour recyclage.</p> <p>Assistance rapide:</p> <p>Par avion: Lorsque vous voyagez par avion, à haute pression, il y a un risque de fuite du e-liquide. Par conséquent, veuillez ne pas mettre vos capsules avec vos objets importants.</p> <p>Manipulation du condensat: Il se peut qu'il y ait une légère condensation du fluide lorsque vous utilisez l'appareil, cela est dû à une différence de température entre l'intérieur et l'extérieur. Il est conseillé de sortir la capsule et de la secouer en l'orientant vers le bas.</p>	<p>VOOPOO</p> <p>Address : Block 1, Shapuyangong Industry Park, Songgang, Bao'an District, Shenzhen , Guangdong , China . Email : support@voofootech.com Website : www.voofoo.com Instagram : voofootechofficial Facebook : voofootech</p> <p>Contact in EU : Vaping Legal Ltd Address : Armstrong House , First Avenue , Robin Hood Airport , Doncaster. DN9 3GA. UK Email : compliance@tpdcompliance.eu</p>
<p>VOOPOO // español</p>  <p>VINCI X mod pod</p> <p>Manual de Usuario</p>	<p>Gracias por comprar un producto VOOPOO. Para un mejor uso de las funciones de este producto, lea atentamente las indicaciones de operación y las instrucciones detalladas de funcionamiento antes de usar este producto por primera vez. Si tiene algún problema al usar este producto, contacte con nuestro agente local o visite nuestra página web oficial en www.voofoo.com.</p> <p>Especificaciones</p> <p>VINCI X Mod Tamaño : 90*25*31mm Capacidad de la Batería: 18650 * 1 Rango de potencia: 5-70W Voltaje de salida: 3.2-4.2V Voltaje de carga: 5V /1A Rango de Resistencia: 0.1Ω-3.0Ω</p> <p>Cápsula VINCI Capacidad: 5,5ml (Edición estándar) /2ml (Edición UE) Incluido en el Kit: PnP 0.3Ω&PnP 0.6Ω Otras bobinas de PnP: PnP 0.45Ω, PnP 0.8Ω, PnP1.2Ω</p> <p>Protección de Seguridad</p> <ul style="list-style-type: none"> - Protección contra exceso de tiempo - Protección contra sobretemperatura - Protección contra sobrecorriente de salida - Protección contra sobrecarga - Protección contra batería baja - Protección contra cortocircuito del atomizador - Protección de potencia máxima - Protección anti tensión inversa de la batería 	<p>Pasos Operativos</p> <p>Paso 1. Instalar la bobina Extraiga la bobina e inserte la bobina desde la parte inferior de la cápsula.</p> <p>Paso 2. Añadir líquido electrónico Sacar el tapón de gel de sílice siguiendo las instrucciones, luego añada líquido electrónico por las ranuras de llenado. Se recomienda llenar dos tercios.</p> <p>Step 3. Instalar el atomizador Inserte el atomizador con líquido electrónico dentro del mod.</p> <p>Paso 4. Comenzar a usar el dispositivo Tras mantenerlo recto durante unos cinco minutos, ya puede utilizar el dispositivo. Puede girar la cápsula 180° para ajustar el flujo de aire y así disfrutar de una experiencia óptima de vapeo.</p> 	<p>Instrucciones</p> <ol style="list-style-type: none"> 1. Encendido/apagado: Pulse brevemente el botón de disparo cinco veces (en el primer uso, entre en la interfaz de reloj). 2. Eliminar CALADAS: Pulse el botón de disparo y el botón "-" al mismo tiempo. <p>El número de caladas (PUFF) por día se muestra en la interfaz principal, y se reiniciará a cero al día siguiente.</p> <ol style="list-style-type: none"> 3. Entrar en la interfaz PUFF: Pulse los botones "+" y "-". Salir de la interfaz PUFF: Mantenga pulsado el botón de disparo. <p>PUFF 0000</p> <p>Grabe el número de succiones de los últimos 14 días. Pulse los botones "+" y "-" para consultar el número de succiones en un día determinado.</p>  <p>Notas: si retira la batería, los datos registrados en PUFF se eliminan automáticamente.</p> 	<ol style="list-style-type: none"> 4. Bloquear / desbloquear: pulse el botón de disparo y el botón "+" a la vez  <p>El producto no puede encenderse cuando está bloqueado o ajusta la potencia.</p> <ol style="list-style-type: none"> 5. Acceder a la interfaz del reloj: pulse el botón de disparo, el botón "+" y el botón "-" a la vez  <p>Interfaz del reloj: pulse brevemente el botón de disparo para cambiar el cursor, el botón "+" "-" para ajustar la hora, mantenga pulsado el botón de disparo para guardar y salir.</p> <ol style="list-style-type: none"> 6. Notificación de estado: 	<p>Instalación de la batería</p> <ol style="list-style-type: none"> 1. Desatornille la tapa inferior de la batería 2. Instale la batería 18650 desde la parte inferior del producto 3. Atornille la tapa inferior de la batería  <p>Atención:</p> <ol style="list-style-type: none"> 1. Este producto no está recomendado para menores, embarazadas, mujeres en periodo de lactancia, personas con riesgo de cardiopatías, depresión o asma. 2. Por favor, mantenga el dispositivo alejado del calor, el fuego y el agua. Este dispositivo debe ser almacenado en un lugar fresco y a la sombra. 3. Por favor, no arroje, tire o sumerja el dispositivo en agua. 	<p>4. Por favor, apague o bloquee el dispositivo para evitar que se encienda automáticamente cuando lo transporta.</p> <p>5. Utilice el dispositivo de acuerdo con su situación personal. Si siente incomodidad, interrumpa de inmediato su uso.</p> <p>6. Reciclaje EEE : Este producto no debe ser tratado como residuo doméstico, debe entregarse a un punto de recolección para el reciclaje de equipos eléctricos y electrónicos.</p> <p>7. Reciclaje de la batería : La batería de este producto no debe ser tratada como residuo doméstico, debe entregarse a un punto de recolección de baterías para su reciclaje.</p> <p>8. No recomendado a jóvenes y no fumadores.</p> <p>Consejos:</p> <p>Por Aire: Hay posibilidad de que se produzcan fugas de e-liquido debido a la alta presión cuando viaja por aire. Por tanto, separe las cápsulas de otros objetos importantes.</p> <p>Condensación: Puede producirse una ligera condensación del fluido cuando usa el dispositivo debido a la diferencia entre la temperatura interior y exterior. Se recomienda extraer la cápsula y agitar hacia abajo.</p>	<p>VOOPOO</p> <p>Address : Block 1, Shapuyangong Industry Park, Songgang, Bao'an District, Shenzhen , Guangdong , China . Email : support@voofootech.com Website : www.voofoo.com Instagram : voofootechofficial Facebook : voofootech</p> <p>Contact in EU : Vaping Legal Ltd Address : Armstrong House , First Avenue , Robin Hood Airport , Doncaster. DN9 3GA. UK Email : compliance@tpdcompliance.eu</p>
<p>VOOPOO // In Italiano</p>  <p>VINCI X mod pod</p> <p>Manuale d'Uso</p>	<p>Grazie per aver acquistato un prodotto VOOPOO. Per un migliore utilizzo di tutte le funzioni di questo prodotto, si prega di leggere attentamente le note operative e le istruzioni funzionali dettagliate prima del primo utilizzo di questo prodotto. In caso di problemi con l'utilizzo di questo prodotto, contattare il nostro agente locale o visitare il nostro sito Web ufficiale all'indirizzo www.voofoo.com.</p> <p>Specifiche</p> <p>VINCI X Mod Dimensioni : 90*25*31mm Capacità della batteria: 18650 * 1 Alimentazione: 5-70W Tensione di uscita: 3.2-4.2V Tensione di ricarica: 5V /1A Gamma di resistenza: 0.1Ω-3.0Ω</p> <p>VINCI Pod Capacità: 5,5 ml (Edizione standard) / 2 ml (Edizione UE) Kit incluso: PnP 0.3Ω e PnP 0.6Ω Altre bobine PnP: PnP 0.45Ω, PnP 0.8Ω, PnP1.2Ω</p> <p>Protezione di sicurezza</p> <ul style="list-style-type: none"> - Protezione da sovraraffunzionamento - Protezione da sovratemperatura - Protezione da sovracorrente in uscita - Protezione da sovraccarico - Protezione batteria scarica - Protezione da cortocircuito dell'atomizzatore - Protezione massima potenza - Protezione anti-inversionedellabatteria 	<p>Fasi di funzionamento</p> <p>Passaggio 1. Installare la bobina Estrarre la bobina e inserire la bobina dalla parte inferiore del contenitore.</p> <p>Passaggio 2. Riempire con l'e-liquido Estrarre il tappo di gel di silice secondo le istruzioni, quindi riempire l'e-liquido attraverso la fessura di riempimento dell'olio. Si consiglia di mantenere i due terzi pieni.</p> <p>Passaggio 3. Installare l'atomizzatore Inserire l'atomizzatore con e-liquido nel mod.</p> <p>Passaggio 4. Iniziare a utilizzare il dispositivo Dopo averlo lasciato riposare per circa cinque minuti, sei libero di utilizzare il dispositivo. È possibile ruotare il pod di 180° per regolare il flusso d'aria per godere dell'esperienza di svapo ottimale.</p> 	<p>Istruzioni</p> <ol style="list-style-type: none"> 1. On / off: premere brevemente il pulsante di fuoco cinque volte (al primo utilizzo, accedere all'interfaccia dell'orologio). 2. SBUFFOchiaro: premere contemporaneamente il pulsante di fuoco e il pulsante "-". <p>Il numero di sbuffi in un giorno viene mostrato sull'interfaccia principale e viene azzerato il giorno successivo.</p> <ol style="list-style-type: none"> 3. Accedere all'interfaccia SBUFFO: premere il tasto "+" e "-". Uscire dall'interfaccia SBUFFO: tenere premuto il pulsante di fuoco. <p>PUFF 0000</p> <p>Registra il numero di aspirazioni degli ultimi 14 giorni in totale. Premere il tasto "+" e "-" per controllare il numero di aspirazioni di un determinato giorno.</p>  <p>Note: se si estrae la batteria, i dati registrati su PUFF verranno automaticamente cancellati.</p> 	<ol style="list-style-type: none"> 4. Blocco / sblocco: premere contemporaneamente il pulsante di fuoco e il pulsante "+".  <p>Il prodotto non può essere acceso quando bloccato o durante la regolazione dell'alimentazione.</p> <ol style="list-style-type: none"> 5. Accedere all'interfaccia dell'orologio: premere contemporaneamente il pulsante di fuoco, il pulsante "+" e il pulsante "-"  <p>Interfaccia orologio, premere brevemente il pulsante di fuoco per cambiare cursore, pulsante "+" "-" per regolare il tempo, tenere premuto il pulsante di fuoco per salvare ed uscire.</p> <ol style="list-style-type: none"> 6. Notifica di Stato: 	<p>Installazione della batteria</p> <ol style="list-style-type: none"> 1. Svitare il coperchio del vano batteria sul fondo 2. Install the prepared 18650 battery from the bottom of the product 3. Avvitare il coperchio del vano batteria sul fondo  <p>Attenzione :</p> <ol style="list-style-type: none"> 1. Questo prodotto non è raccomandato per i minori, le donne in gravidanza o che allattano o chiunque sia a rischio di malattie cardiache, depressione e asma. 2. Tenere il dispositivo lontano da fonti di calore, fuoco e acqua. Questo dispositivo deve essere conservato in un ambiente fresco e ombreggiato. 3. Non lasciar cadere, lanciare o immergere il dispositivo nell'acqua. 	<p>4. Spegnerne o bloccare il dispositivo per evitare accensioni accidentali quando lo si ripone.</p> <p>5. Si prega di utilizzare il dispositivo in modo razionale, a seconda della propria situazione personale. Se si verifica un disagio, si prega di smettere immediatamente di utilizzarlo.</p> <p>6. Riciclaggio EEE : Questo prodotto non deve essere trattato come rifiuto domestico, ma deve essere consegnato al punto di raccolta appropriato per il riciclaggio di apparecchiature elettriche ed elettroniche.</p> <p>7. Riciclaggio della batteria: la batteria di questo prodotto non deve essere trattata come rifiuto domestico, ma deve essere consegnata ad un punto di raccolta per batterie usate per il riciclaggio.</p> <p>Avviso di Calore</p> <p>Mediante Aria: Sussiste la possibilità di perdita di e-liquido ad alta pressione quando si viaggia in aereo. Pertanto, separa i tuoi pod da altri oggetti importanti.</p> <p>Gestire la condensa: Potrebbe verificarsi una leggera condensazione del fluido a causa della differenza tra la temperatura interna e quella esterna quando si utilizza il dispositivo. Si consiglia di estrarre il pod e scuoterlo verso il basso.</p>	<p>VOOPOO</p> <p>Address : Block 1, Shapuyangong Industry Park, Songgang, Bao'an District, Shenzhen , Guangdong , China . Email : support@voofootech.com Website : www.voofoo.com Instagram : voofootechofficial Facebook : voofootech</p> <p>Contact in EU : Vaping Legal Ltd Address : Armstrong House , First Avenue , Robin Hood Airport , Doncaster. DN9 3GA. UK Email : compliance@tpdcompliance.eu</p>